

Parcours Jeunesse Absolue

Devenez Facialiste Experte

Devenez l'experte que vos clientes ne voudront plus quitter.

Comptoir Beauté.

CENTRE DE FORMATION

Un parcours conçu pour faire la différence.



Dans un secteur où les clientes sont de plus en plus informées et **exigeantes**, la technique seule ne suffit plus. Ce qui distingue une esthéticienne d'une véritable experte facialiste, c'est la profondeur de ses connaissances, la précision de ses gestes et la capacité à proposer des **soins réellement différenciants**.

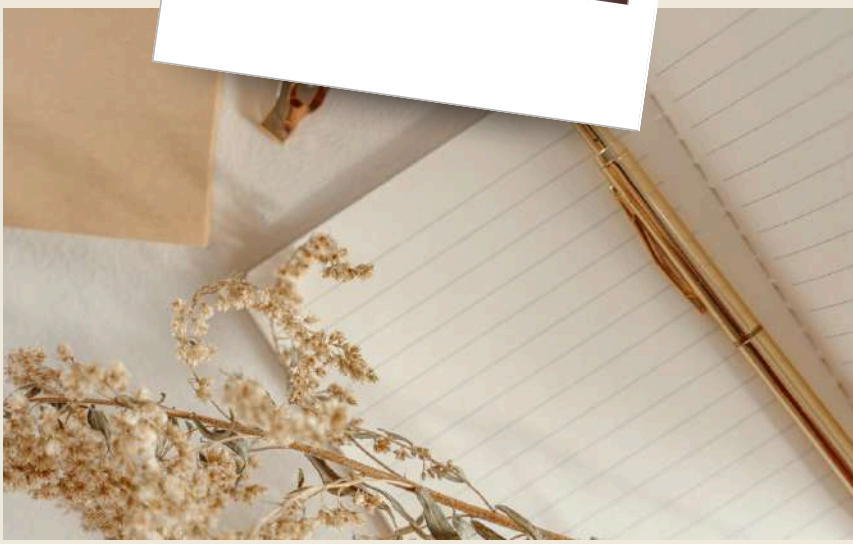



Le Parcours Experte Facialiste a été conçu pour vous amener exactement à ce niveau. En combinant des formations socles incontournables avec des techniques complémentaires soigneusement sélectionnées, ce programme vous permet de bâtir une **expertise facialiste solide**, cohérente et immédiatement valorisable auprès de votre clientèle.

À l'issue de ce parcours, vous serez en mesure de proposer des protocoles visage haut de gamme, de **justifier vos tarifs par une réelle valeur ajoutée**, et de vous positionner comme la référence soins visage dans votre secteur.

- ✦ Un parcours sur-mesure, adapté à vos objectifs
- ✦ Des techniques immédiatement applicables en institut
- ✦ Un diplôme officiel délivré par Le Comptoir Beauté Formation à la clé
- ✦ Plus de 3 000 professionnelles formées chaque année nous font confiance

*Comment se déroule le **parcours** ?*

Le Parcours Experte Facialiste repose sur une progression en **deux étapes**, pensée pour vous garantir des bases solides avant d'élargir votre palette de techniques.

Étape 1 OBLIGATOIRE

Le socle de l'expertise

- **Modelage Liftant Japonais Niveau 1**
- **Modelage Liftant Japonais Niveau 2**
- **Yoga Facial**
- **Modelage Remodelant Face Sculpt**

Ces formations constituent le cœur du parcours. Avant d'explorer d'autres techniques, vous maîtrisez l'une des approches les plus complètes et les plus demandées du soin visage professionnel. Le Lifting Japonais, agit en profondeur sur les méridiens et les points d'acupuncture du visage pour un résultat liftant, drainant et rééquilibrant visible dès la première séance.
Le Yoga Facial vient compléter cette base en vous dotant d'outils de tonification musculaire naturelle, particulièrement appréciés des clientes soucieuses d'une approche douce et non invasive.

Cette étape est indispensable pour accéder à la certification.

✦ Scannez ces QR Codes pour découvrir nos formations en vidéo :

Liftant Japonais

Yoga Facial



Étape 2

Construire votre signature

En complément de votre socle, vous choisissez 3 formations parmi les 6 proposées – **une par ligne** – pour composer un parcours qui vous ressemble :

Choix 1 : Modelage Facial "Lift Détox" aux Quartz Roses · ou · Lifting Coréen aux Fils de Soie et Patch Collagène
Choix 2 : Modelage Visage Liftant aux Ventouses · ou · Madérothérapie Visage
Choix 3 : Cryo Lift Facial · ou · Facial Lift Tape

Cette structure vous guide sans vous contraindre : à chaque étape, vous optez pour la technique la plus en accord avec votre clientèle et votre vision du soin visage.

Le résultat : une carte de prestations cohérente, distinctive, et entièrement ancrée dans votre pratique.

Le socle

Retrouvez tout le détail de chaque formation en cliquant sur le titre

✦ Modelage Liftant Japonais – Niveau 1



Quand l'art ancestral du soin devient votre signature.

Ce massage anti-âge associe un travail de stretching du visage à une succession de manœuvres précises – digito-pressions (tsubos), effleurages, lissages, acupressions. Vous stimulez la circulation, encouragez la production naturelle de collagène et redonnez au visage jeunesse et éclat. Le cou, les épaules et le buste sont également travaillés pour une détente globale qui renforce l'expérience sensorielle.

Positionné entre 45 et 65 €, ce soin s'intègre aussi bien en prestation autonome qu'en cure ou en complément d'un soin anti-âge. Une prestation différenciante, immédiatement rentable.

Ce que vos clientes ressentent : un visage redessiné, des traits reposés, un teint lumineux. Un résultat que l'on voit, que l'on ressent – et que l'on revient chercher.

✦ Modelage Liftant Japonais – Niveau 2



Aller plus loin, aller plus profond.

Née au Japon en 1472 et inspirée des médecines asiatiques, cette technique millénaire travaille sur les méridiens et les points d'acupuncture du visage pour un résultat liftant et régénérant visible dès la première séance. Ce n'est pas un simple soin visage : c'est une expérience transformatrice.

Le Niveau 2 ne répète pas le Niveau 1 : il le prolonge et l'intensifie. Là où le premier protocole posait les fondations, ce second niveau descend en profondeur – sur les muscles, les réseaux sanguins et lymphatiques, du visage jusqu'au décolleté et au dos. Le résultat est décuplé, et la prestation prend une tout autre dimension.

Les manœuvres sont toniques et dynamiques – pressions glissées, tapotements, lissages appuyés, battages, drainage lymphatique – enchaînées dans un rythme rapide et précis qui réveille le système anti-âge et circulatoire de la peau. En phase finale, le passage d'une pierre de quartz rose vient rafraîchir et tonifier l'éclat du teint.

Proposé sur une heure, à environ 80 €, ce soin peut se pratiquer seul, en cure ou intégré à un soin anti-âge pour en amplifier les effets.

Ce que vos clientes ressentent : une peau repulpée, un effet tenseur immédiat, les rides de stress effacées – et une profonde sensation de lâcher prise.

✦ Yoga Facial

Le visage a ses muscles. Il est temps de les travailler.

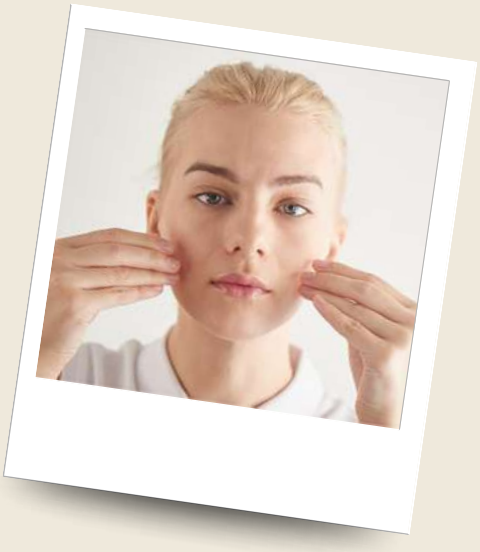

Discipline millénaire d'origine indienne, le yoga facial est bien plus qu'une tendance bien-être : c'est une méthode anti-âge naturelle, non invasive et scientifiquement cohérente. Elle agit sur le visage dans sa globalité – muscles, peau, énergie, émotions – pour des résultats visibles et durables, sans injection, sans appareil.

Le protocole repose sur trois piliers complémentaires : la gymnastique faciale, qui sculpte et tonifie les muscles du visage et du cou par des exercices d'étirement et de contraction ciblés ; l'automassage, qui stimule la production de collagène et d'élastine, accélère le renouvellement cellulaire et réactive la circulation énergétique ; et des techniques inspirées du hatha et du yin yoga, pour rééquilibrer le corps et apaiser les tensions profondes.

Les résultats sont concrets et progressifs : joues raffermies, front lissé, ride du lion atténuée, paupières tonifiées, double menton réduit, signes de fatigue et de stress effacés.

Ce que vos clientes ressentent : un visage reposé, rééquilibré, visiblement plus jeune – et une reconnexion profonde à elles-mêmes que peu de soins peuvent offrir.



✦ Massage Remodelant Face Sculpt

Sculptez le visage de l'intérieur.

Le massage remodelant Face Sculpt est une technique anti-âge naturelle et non invasive : un double massage, interne et externe, pratiqué avec des gants, qui agit en profondeur sur les muscles du bas du visage et du contour des lèvres. Il libère les tensions et redonne aux tissus tonicité, élasticité et volumes perdus.

Massage externe (20 min) : lissages, drainage, pétrissages, remassage des pommettes et de l'ovale, préparation des muscles masticateurs.
Massage interne (25 min) : étirages des muscles péribuccaux, travail simultané interne/externe, mobilisation intra-orale pour un effet lift immédiat.

Découvrir en vidéo

Ce soin s'adresse en particulier aux personnes en perte de volume ou présentant de fortes tensions des muscles masticateurs, mais il convient à toute cliente en quête d'un soin anti-âge global, naturel et immédiatement visible.

Ce que vos clientes ressentent : un visage détendu, structuré, visiblement plus sculpté et repulpé, et une relaxation profonde du visage comme du corps.

Les formations complémentaires

✦ Modelage Facial « Lift Détox » aux Quartz Roses

Découvrir en vidéo

Quand la pierre rencontre le geste, la peau se transforme.

Inspiré de la médecine traditionnelle chinoise, du shiatsu et du drainage manuel, ce soin associe la précision des mains à la puissance naturelle du quartz rose pour un résultat doublement efficace : liftant et détoxifiant. En une seule séance d'1h15, les muscles sont stimulés en profondeur, la microcirculation relancée, les toxines éliminées.

Le protocole utilise plusieurs outils en quartz rose aux fonctions complémentaires – gua sha, mushrooms, rollers – pour travailler l'ensemble du visage avec précision : lissage des rides, redéfinition de l'ovale, éclat retrouvé.

Un soin à 90 € qui se positionne naturellement comme une prestation haut de gamme, idéale pour une clientèle en quête d'alternative naturelle aux soins invasifs.

Ce que vos clientes ressentent : un visage lissé, détoxifié, visiblement plus ferme – avec un résultat immédiat dans le miroir.

✦ Lifting Coréen aux Fils de Soie et Patch Collagen by EsthecarePro

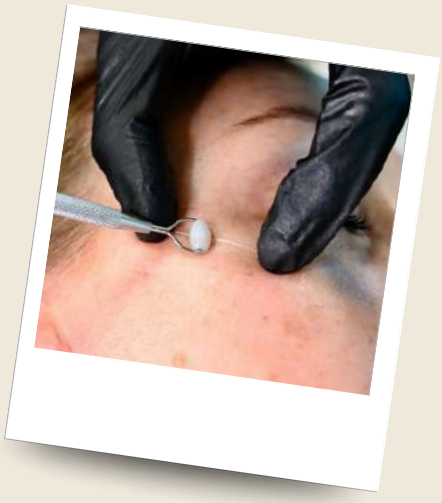

Le collagène réinventé. Sans aiguille, sans douleur, avec des résultats.

À l'heure où les clientes cherchent des alternatives aux traitements médicaux, ce soin répond à une demande croissante : repulper, combler et lisser la peau sans injection ni effet secondaire. Les fils de soie de collagène et les patchs associés représentent une avancée réelle dans le soin esthétique – innovante et immédiatement valorisable dans votre carte de soins.

La formation vous apporte une double compétence : une solide compréhension du rôle du collagène dans la fermeté cutanée, et la maîtrise technique de son application – pose des fils, pose des patchs, protocoles post-traitement.

Découvrir en vidéo

Utilisée avec les kits EstheCare Pro, cette technique se positionne comme un soin haut de gamme à fort pouvoir différenciant.

Ce que vos clientes ressentent : une peau visiblement repulpée, lissée, raffermie – et la satisfaction de bénéficier d'une technique innovante que peu d'instituts proposent encore.

✦ Modelage Liftant du Visage aux Ventouses

Découvrir en vidéo

Une technique ancestrale, des résultats modernes.

Inspiré du cupping corps adapté au visage, ce protocole de 30 minutes utilise des ventouses de tailles variées et des ridokis yin et yang pour agir en douceur sur les signes de l'âge. Par appels sanguins successifs à la surface de la peau, la technique stimule le renouvellement cellulaire, active la production de collagène et d'élastine, et réalise un drainage lymphatique en profondeur.

Les résultats sont immédiatement visibles : la peau est tonifiée, lissée, mieux oxygénée. L'éclat du teint est ravivé, les rides superficielles atténuées, les contours redéfinis. En cure, les effets sur le rajeunissement cutané sont particulièrement probants.

Ce soin s'intègre facilement à un protocole existant ou se propose seul comme soin anti-âge à part entière.

Ce que vos clientes ressentent : une peau visiblement plus souple et lumineuse – et une sensation de lâcher prise profond, inattendue pour un soin aussi ciblé.

✦ Madérothérapie Visage

Le bois sculpte là où les mains seules ne suffisent plus.

Technique millénaire d'origine orientale, la madérothérapie visage se distingue de toutes les autres approches de massage facial. À l'aide d'accessoires en bois de différentes tailles, spécifiquement conçus pour s'adapter à chaque zone du visage, ce soin travaille en profondeur pour remodeler, drainer et revitaliser – de manière totalement naturelle, sans endommager la peau.

En 45 minutes, le protocole combine stimulation complète du réseau lymphatique, gestes de drainage et manœuvres manuelles pour tonifier les tissus, affiner les contours, accélérer la production de collagène et d'élastine, et réactiver la circulation énergétique.

Les résultats sont rapides et concrets – ce qui explique que le bouche-à-oreille fonctionne particulièrement bien autour de cette technique.

Ce que vos clientes ressentent : un visage redéfini, une peau visiblement plus ferme et lumineuse – et la satisfaction d'un soin naturel aux effets qui parlent d'eux-mêmes.

✦ Cryolift Facial

Le froid comme vous ne l'avez jamais utilisé.

Inspiré de la cryothérapie, ce soin exclusif d'1 heure allie la puissance du froid à la précision du geste manuel pour un résultat liftant, sculptant et détoxifiant immédiat. Des outils en acier inoxydable – ices globes, ice spoons, ice gua sha, ice roller – travaillent en synergie avec les mains pour stimuler la circulation, libérer les tensions musculaires, réduire les poches et redéfinir l'ovale du visage.

Le protocole se déroule en trois phases : préparation musculaire par massage manuel, travail avec les outils cryo pour l'effet tenseur et sculptant, puis drainage et détoxification en clôture. Un enchaînement précis et sensoriel qui transforme chaque séance en une expérience de soin haut de gamme mémorable.

Les résultats parlent d'eux-mêmes : ovale redéfini, rides et ridules comblées, teint éclairci, peau visiblement plus ferme. Et des photos avant/après qui se partagent naturellement sur les réseaux.

Ce que vos clientes ressentent : la fraîcheur vivifiante du froid, une peau rajeunie et sculptée – et l'envie de revenir avant même d'avoir quitté la cabine.

✦ Facial Lift Tape

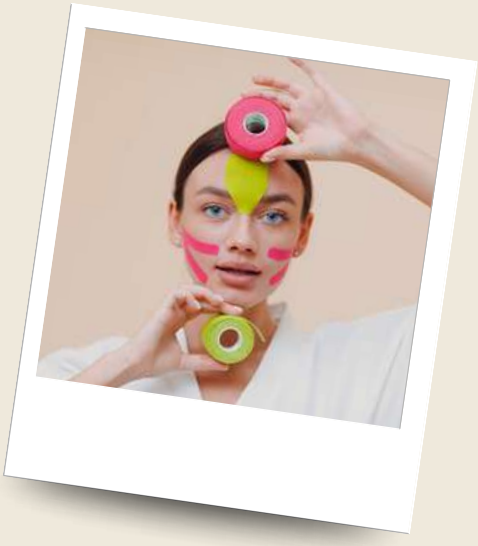

L'effet botox préventif – sans aiguille, sans douleur, sans compromis.

Issue du Face Fitness, cette technique 100% naturelle consiste à appliquer des bandes adhésives spécifiques sur des zones précises du visage, du cou et du décolleté. En agissant sur les couches inférieures de l'épiderme, les tapes compriment légèrement les muscles faciaux, limitent leurs mouvements répétitifs et délogent les tensions accumulées – exactement là où les rides se forment. Résultat : un effet liftant, rehaussant et drainant immédiatement visible, qui agit aussi bien en correction qu'en prévention.

Les applications sont multiples : lifter et redéfinir l'ovale, atténuer les rides et ridules, préserver la fermeté, réduire les poches sous les yeux, favoriser le lymphodrainage.

Découvrir en vidéo

C'est une prestation aussi visuellement spectaculaire que techniquement précise – et particulièrement photographiable, ce qui en fait un excellent levier pour votre communication sur les réseaux.

Ce que vos clientes ressentent : un visage soulevé, reposé, visiblement rajeuni – et la surprise de voir la différence en sortant de la cabine.

Vos clientes ne cherchent pas seulement un soin.

Elles cherchent une ***experte*** *en qui avoir confiance.*

Ce sont nos stagiaires qui en parlent le mieux.



Plus de 3 000 professionnelles se forment au Comptoir Beauté Formation chaque année. Voici ce que certaines d'entre elles ont retenu de leur parcours.

★★★★★ "Avant ce parcours, je proposais des soins visage classiques, comme tout le monde. Aujourd'hui, je suis la seule dans ma ville à pratiquer le Lifting Japonais. Mes clientes viennent spécialement pour ça, et j'ai pu revaloriser mes tarifs de manière significative. Le diplôme m'a vraiment donné la légitimité pour l'afficher et en parler sans complexe."
Aurélie M., esthéticienne, Charente Maritime

★★★★★ "La formation est exigeante, dans le bon sens du terme. On apprend vraiment, on est accompagnées, et on repart avec des protocoles clés en main. J'ai intégré trois nouvelles techniques à ma carte de soins dès le mois suivant. Le retour sur investissement a été immédiat."
Sophie L., gérante d'institut, Bordeaux

★★★★★ "Ce qui m'a convaincue, c'est la cohérence du parcours. Ce n'est pas une succession de formations isolées – c'est une vraie montée en compétences, étape par étape. Et recevoir un diplôme à la fin, c'est quelque chose. Mes clientes le voient encadré dans ma cabine, ça instaure une confiance immédiate."
Camille R., esthéticienne, Nantes

Découvrez tous nos avis

À l'issue de votre parcours : une reconnaissance officielle.

Parce que l'expertise mérite d'être reconnue.

À l'issue du parcours, chaque stagiaire ayant validé les étapes obligatoires et les formations complémentaires requises reçoit un **diplôme officiel** délivré par Le Comptoir Beauté Formation.

À quoi ça sert concrètement ?

✦ **Affichez votre diplôme dans votre espace de soin**. Vos clientes voient immédiatement qu'elles sont entre des mains expertes – ce qui justifie vos tarifs et instaure une confiance durable.

✦ **Mentionnez-le dans vos supports de communication**. Site internet, réseaux sociaux, cartes de visite : votre certification est un argument commercial à part entière.

✦ **Distinguez-vous de la concurrence**. Dans un secteur où les offres se multiplient, une expertise certifiée est ce qui fait choisir votre institut plutôt qu'un autre.

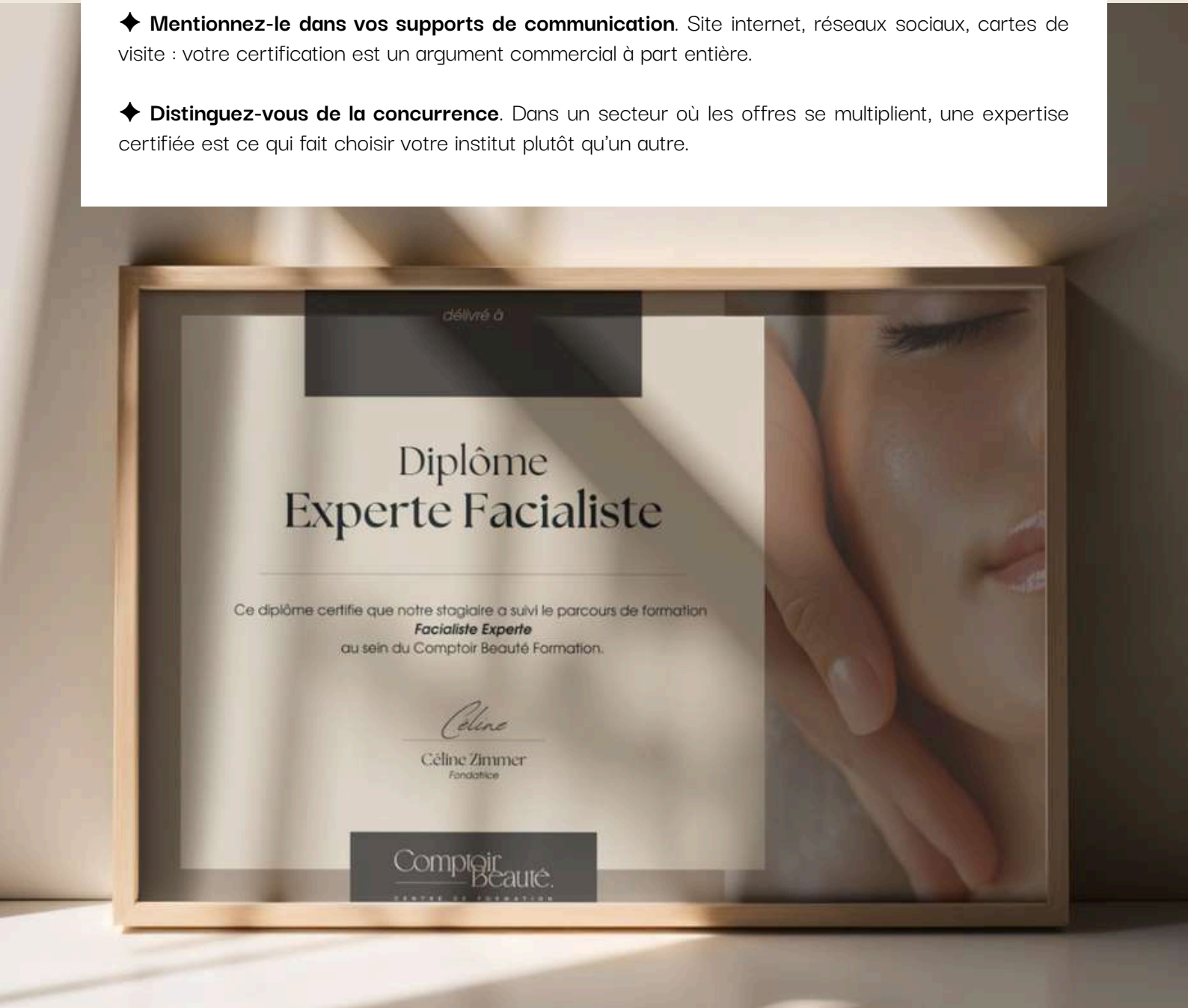

Tout ce que vous devez savoir avant de vous lancer.

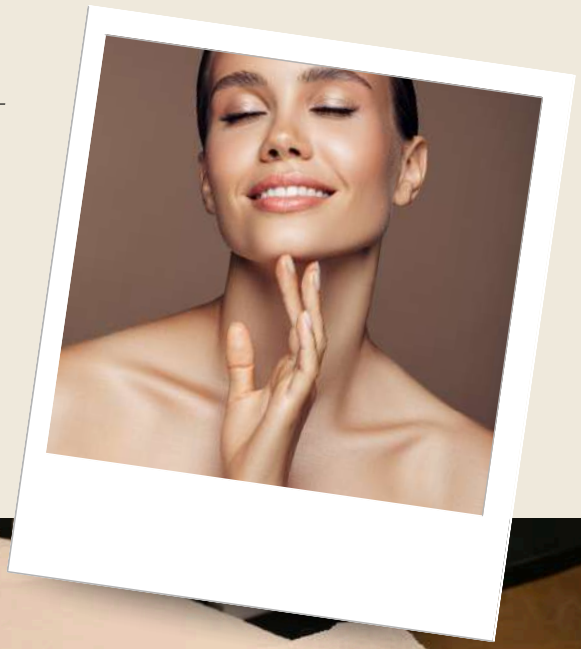

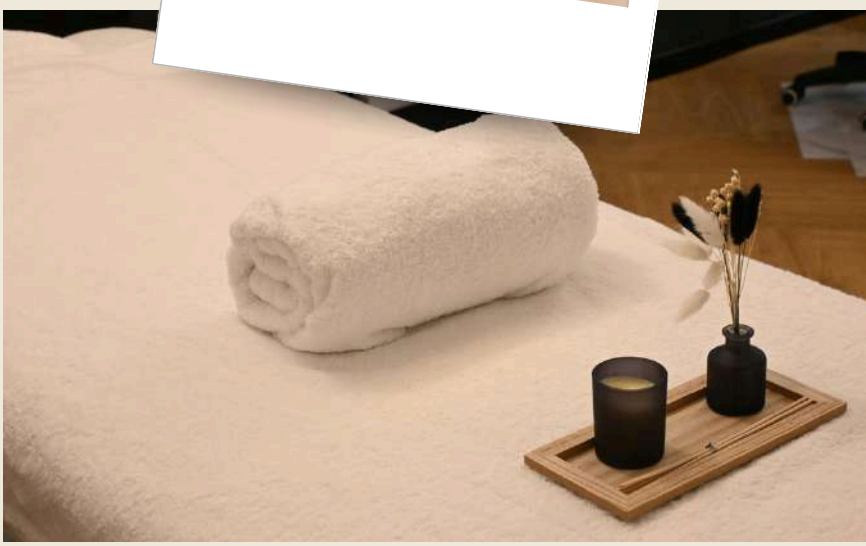

✦ Format

Toutes nos formations se déroulent en présentiel, dans nos locaux équipés, en petits groupes pour garantir un suivi individualisé et une pratique intensive.

✦ Financement

Toutes nos formations sont prises en charge par le FAFCEA ou l'OPCO, pas d'avance de frais à prévoir. Notre équipe s'occupe de la gestion administrative de votre dossier.

✦ Hébergement sur place

Nous vous proposons un hébergement sur place, dans nos 3 centres de formation à Bordeaux, Lille et Nantes.

Prête à franchir le pas ? Contactez-nous pour construire ensemble votre parcours de formation.

Je réserve mon RDV téléphonique


L'expertise se construit.
Le diplôme la certifie.
Vos clientes la reconnaissent.
05 56 72 30 60
contact@le-comptoir-beaute.com
www.le-comptoir-beaute.com
Comptoir Beauté.
CENTRE DE FORMATION